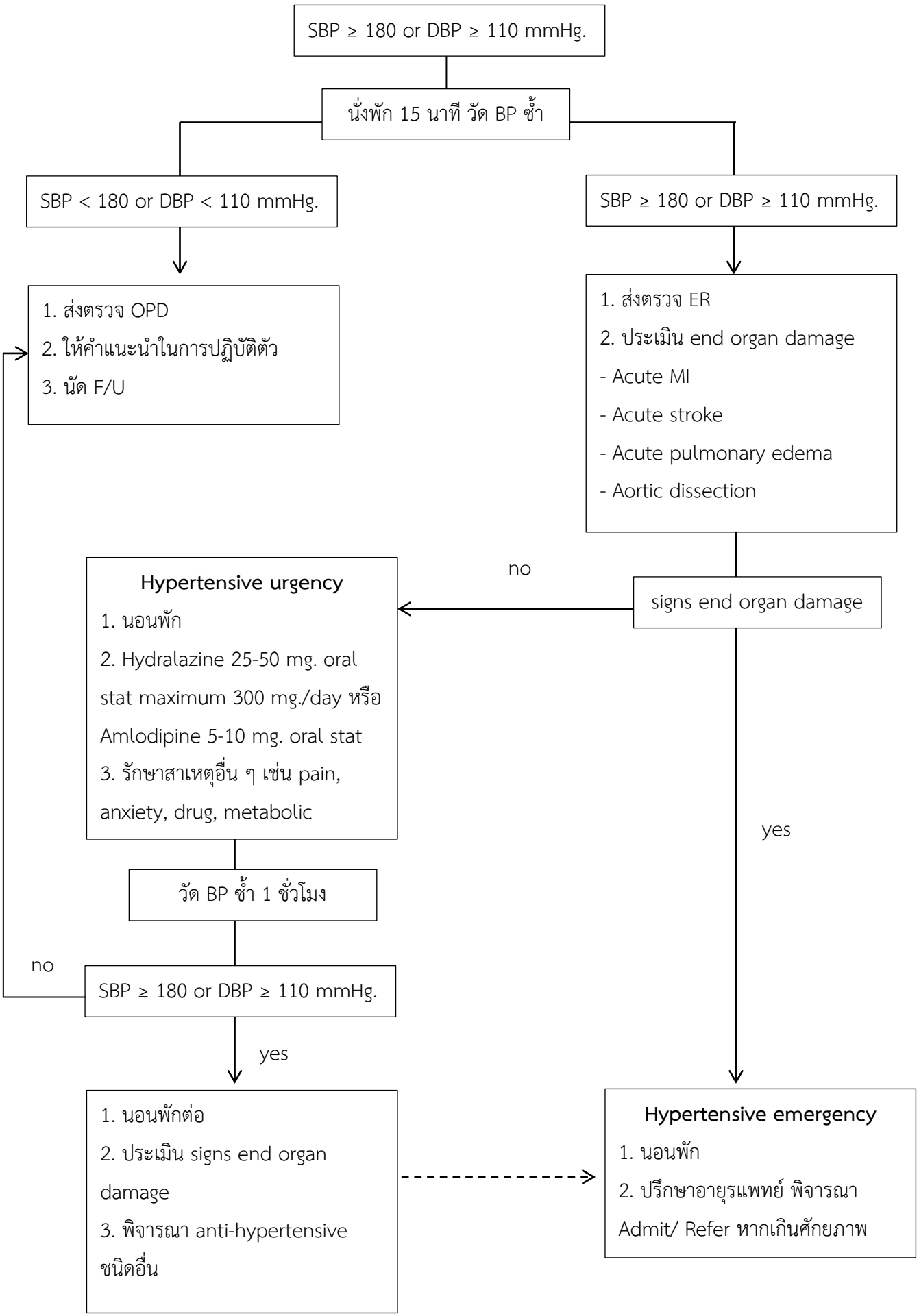แนวทางการรักษาผู้ป่วยความดันโลหิตสูงวิกฤต